

ROMANIA
JUDEȚUL GALAȚI
MUNICIPIUL GALAȚI
CONSILIUL LOCAL

HOTĂRÂREA nr. 352 din 31.07.2019

privind dezmembrarea în 2 loturi a terenului, în suprafață de 9975 mp, proprietate privată a municipiului Galați, situat pe bdul Marea Unire, nr. 1

*Inițiator: Primarul municipiului Galați, Ionuț-Florin Pucceanu
Numărul și data depunerii proiectului de hotărâre: 381/17.07.2019*

Consiliul local al municipiului Galați, întrunit în ședință ordinară în data de 31.07.2019;

Având în vedere referatul de aprobare nr. 46088/16.07.2019 a inițiatorului - Primarul municipiului Galați, Ionuț-Florin Pucceanu;

Având în vedere raportul comun de specialitate nr. 46090/16.07.2019, al Direcției Patrimoniu, al Direcției Financiar Contabilitate și al Serviciului Juridic și Legalitate;

Având în vedere raportul de avizare al comisiei de buget-finanțe, administrarea domeniului public și privat al municipiului;

Văzând referatul de admitere nr. 50898 din 31.05.2019;

Având în vedere dispozițiile art. 36, alin. (1) din Legea fondului funciar nr. 18/1991, republicată, cu modificările și completările ulterioare;

Având în vedere dispozițiile art. 4 din Legea nr. 213/1998 privind bunurile proprietate publică, republicată, cu modificările și completările ulterioare;

Având în vedere dispozițiile Legii nr. 7/1996 a cadastrului și publicității imobiliare, republicată, cu modificările și completările ulterioare;

Având în vedere dispozițiile Ordinului Directorului General al Agenției Naționale de Cadastru și Publicitate Imobiliară nr. 700/09.07.2014 privind aprobarea Regulamentului de avizare, recepție și înscriere în evidențele de cadastru și carte funciară, cu modificările și completările ulterioare;

Având în vedere dispozițiile art. 129, alin. (1) din Ordonanța de Urgență a Guvernului nr. 57/2019 privind Codul administrativ;

În temeiul art. 139, alin. (3), lit. "g" din Ordonanța de Urgență a Guvernului nr. 57/2019 privind Codul administrativ,

HOTĂRĂȘTE:

Art. 1 – (1) *Se aprobă dezmembrarea în 2 loturi a terenului, în suprafață de 9975 mp, proprietate privată a municipiului Galați, situat pe bdul Marea Unire, nr. 1, după cum urmează:*

-Lot 1- cu suprafața măsurată de 9359 mp, având numărul cadastral 128569,

-Lot 2- cu suprafața măsurată de 616 mp, având numărul cadastral 128570;

(2) Terenurile sunt individualizate în anexa care face parte integrantă din prezenta hotărâre.

Art. 2 - *Primarul municipiului Galați se împuternicește cu ducerea la îndeplinire a prevederilor acestei hotărâri.*

Art. 3 – *Secretarul general al municipiului Galați va asigura transmiterea și publicitatea prezentei hotărâri.*

Președinte de ședință,

*Contrasemnează,
Secretar General,*

Plan de amplasament si delimitare a imobilului

Sc. 1:1000

ANEXA 1.35

Nr. cadastral :	Suprafata masurata (mp)	Adresa imobilului :
	9359	Mun. Galati, B-dul Marea Unire nr. 1 Lot 1, Jud. Galati
Cartea Funciara Nr:	128569	UAT: Galati

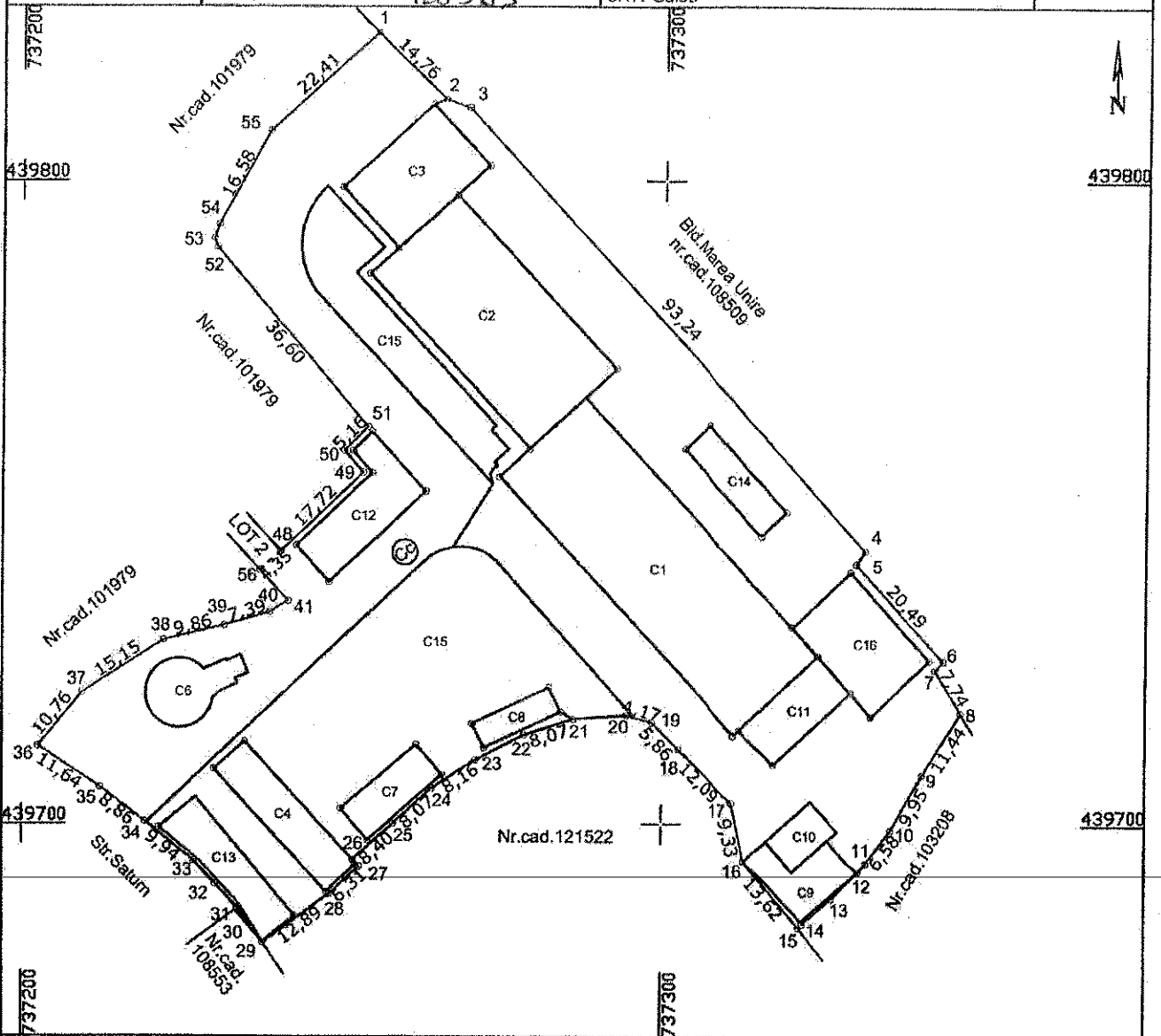

A. Date referitoare la teren

Nr. parcela	Categorie de folosinta	Suprafata (mp)	Mentii
I	Cc	9359	Terenul este imprejuit cu garduri tabla, plac beton si partial nematerializat.
Total		9359	

B. Date referitoare la constructii

Cod constr.	Suprafata construita la sol (mp)	Destinatia	Mentii
C1	990	CIE	Atelier de productie (P)
C2	672	CIE	Atelier de reparatii (P)
C3	244	CIE	Anexa industriala+biroau (P+1)
C4	167	CA	Magazie zidarie (P)
C6	112	CA	Rezervor apa
C7	97	CA	Magazie metalica (P)
C8	56	CA	Magazie metalica (P)
C9	109	CA	Sopron (P)
C10	61	CA	Centrala termica (P)
C11	129	CA	Magazie metalica (P)
C12	178	CA	Magazie metalica+vopsitorie (P)
C13	149	CA	Sopron (P)
C14	101	CA	Bazin betonat (P)
C15	1797	CIE	Platforme de lucru si depozitare
C16	216	CIE	Anexa industriala+magazini (P+1)
Total			

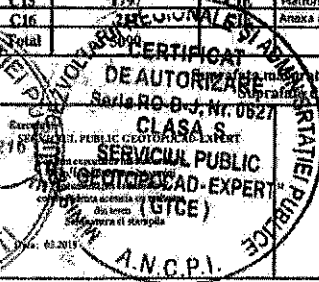
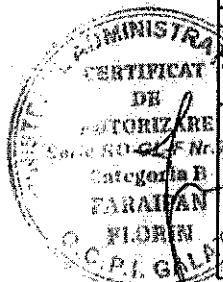

50898 / 31.05.2019
 Inspector
 Confirma introducerea imobilului la baza de date a Serviciului Public de Cadastru si Publicitate Imobiliara Galati
 Nume si Prenume: TOMȘA VIOREL
 Functia: CONSILIER

Plan de amplasament și delimitare a imobilului
scara 1:500

ANEXA NR. 1.35

Nr.cadastral	Suprafața măsurată a imobilului(mp)	Adresa imobilului
	616	Mun.Galati, B-dul Marea Unire nr. 1 Lot 2, Jud. Galati
Nr. Carte Funciară	Unitatea Administrativ Teritorială (UAT)	
128570	Galati	

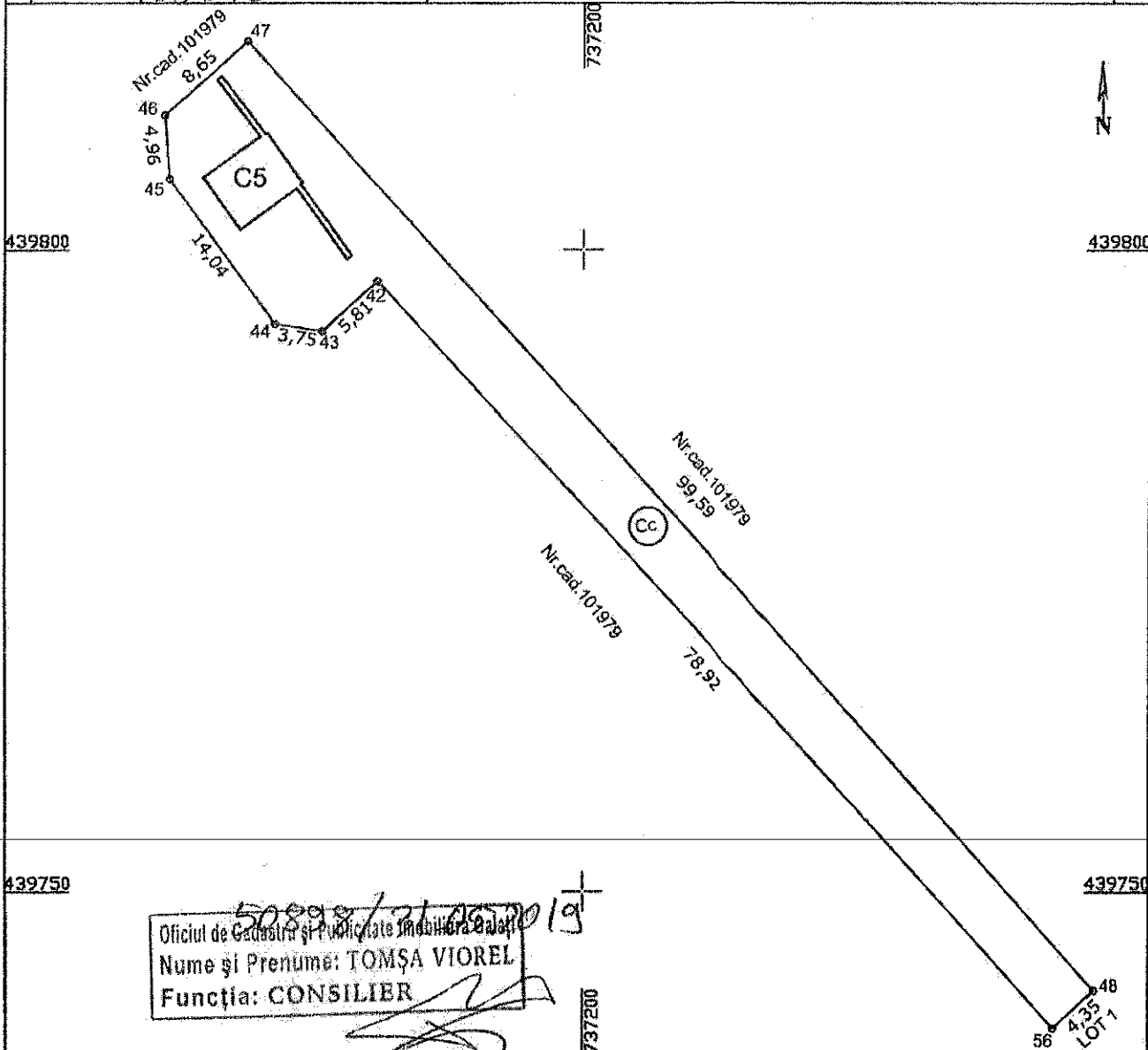

50898/31.05.2019
 Oficiul de Cadastru și Publicitate Imobiliară Galati
 Nume și Prenume: TOMȘA VIOREL
 Funcția: CONSILIER

A. Date referitoare la teren

Nr. parcela	Categorie de folosință	Suprafața (mp)	Mențiuni
1	Cc	616	Terenul este împrejmuit partial cu gard de tabla intre punctele 47-48, iar in rest nematerializat.
Total			

B. Date referitoare la construcții

Cod	Destinația	Suprafața construită la sol (mp)	Mențiuni
25	Depozit peroxizi (P)	36	

Suprafața totală măsurată a imobilului = 616 mp
 Suprafața din act = - mp

Executat: Serviciul Public Geodezic și Cadastral Expert
 Confirma executarea măsurătorilor pe teren, acurțitudinea întocmirii documentelor cadastrale și corespondența acestora cu realitatea în teren

Semnătura și ștampila
 Data 05.2019

Inspector
 Confirma introducerea imobilului în baza de date integrată și atribuirea numărului cadastral
 Semnătura și parafa
 Data:
 Ștampila BCP